

■概略仕様

型式	VT-B10	
口座数	最大64口座フリーレイアウト	
使用通貨	紙幣	二千元、千円
	硬貨	500円、100円、50円、10円
価格設定	10～9,990円(10円ステップ)	
紙幣収納枚数	二千元、千円混合×約400枚 *官封券	
つり銭容量	500円×約350枚 100円×約1,000枚 50円×約600枚 10円×約1,000枚 *リサイクル可能	
券仕様	「同時印刷券」30～90mm(6mmピッチ)×57.5mm	
券容量	「同時印刷券」約10,000枚×2ロール(30mmの場合)	
集計機能	日計、累計、グループ別、時間帯別、時間帯別グループ、入出金情報 他	
使用電源	AC100V±10V(50/60Hz)	
消費電力	待機時 44W 定格(最大) 83/84W	
使用環境	屋内、温度0℃～35℃、湿度20%～90%RH(結露なきこと)	
外形寸法	600(W)×300(D)×1,600(H)mm(突起部を除く)	
質量	101kg(オプションを除く)	

■寸法図(単位:mm)

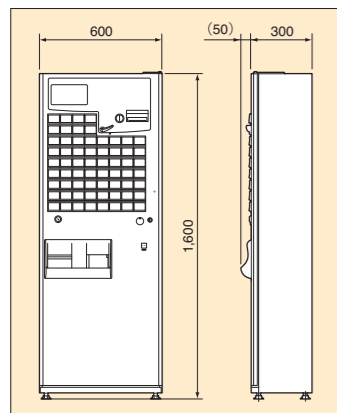

■設置寸法図(単位:mm)

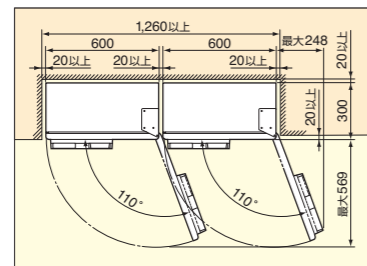

■オプション

- 看板: 食券、利用券、入場券、証紙 *選択可能
- 口座ボタン、ハーネス
- ダミーボタン
- メニューボタン
- 中型ボタン
- 大型ボタン
- 大型ダミーボタン
- 架台脚
- 売り切れ装置
- キッチンプリンター
- 内部鍵

◎看板は<食券><利用券><入場券><証紙>の4種類



◎消耗品 … カンネツシロ (57.5×300 TR-237) 発注単位: 5個

■売り切れ装置

厨房などからメニュー別にボタンの「売り切れ」設定が行えます。具材が切れた時に、すぐに設定を行えるので、お客様にご迷惑をおかけしません。

■キッチンプリンター

厨房などから券売機の発券情報を確認できます。お客様が購入されたメニューを厨房で即座に確認、スピーディーな調理を可能にします。

■内部鍵

紙幣部・硬貨部に鍵を取り付け、セキュリティを向上させます。

安心してご利用いただくために
 ●自動販売機の正面には必ず連絡先と管理者名を記入した自動販売機統一ステッカーをお貼りください。
 ●設置に際しては、道路法や道路交通法、消防法、食品衛生法、電気事業法などを順守してください。
 ●JIS規格や業界自主基準に準拠した設置をしてください。
 ●単相100V±10V、電圧容量15A以上の電源で必ず専用コンセントをご使用ください。
 ●設置時には、アースを必ず接続してください。
 ●定期的に点検いただき安全にご使用ください。

管理者名
 連絡先住所
 連絡先電話番号

自動販売機統一ステッカー

※券職人はグローリー株式会社の登録商標です。
 ※製品の仕様・デザインの一部を予告なく変更することがあります。
 ※偽造・変造通貨及び外国通貨の使用に関しては、一切補償いたしかねます。
 ※印刷により実際の色と異なる場合があります。
 ※ご利用の際は、取扱説明書をよく読みのうえ、正しくご使用ください。



グローリー株式会社

本社 〒670-8567 兵庫県姫路市下野1-3-1 TEL(079)297-3131(代表)
 自動サービス機器営業統括部 自販機営業部
 〒101-8977 東京都千代田区外神田4-14-1 秋葉原UDX TEL(03)5207-3061(代表)

北海道グローリー株式会社

本社 〒060-0013 札幌市中央区北13条西17-1-45 TEL(011)707-4111(代表)

グローリーサービス株式会社

本社 〒530-0057 大阪市北区曾根崎1-2-6(新宇治電ビル) TEL(06)6363-4784(代表)

このカタログの記載内容は、2012年4月現在のものです。

DG 791 PKN0412 SA



同時印刷式券売機
VT-B10

導入メリットを最大限に引き出し、
ローコストで基本機能が充実。

Ticket Vending Machine STANDARD DESIGN VT-B10

最大64口座
運用ニーズに合わせた
フリーレイアウトが可能



※写真はオプション装着時のものです。(口座ボタン、メニューボタン、中型ボタン、大型ボタン、看板などはご購入時に選択していただきます。)



※ GLORY はグローリー株式会社の登録商標です。

導入メリットを最大限に引き出すスタンダード券売機。

Ticket Vending Machine STANDARD DESIGN VT-B10



オリジナルのボタンレイアウトや、
大型ボタン・中型ボタンで
おすすめメニューをアピール。

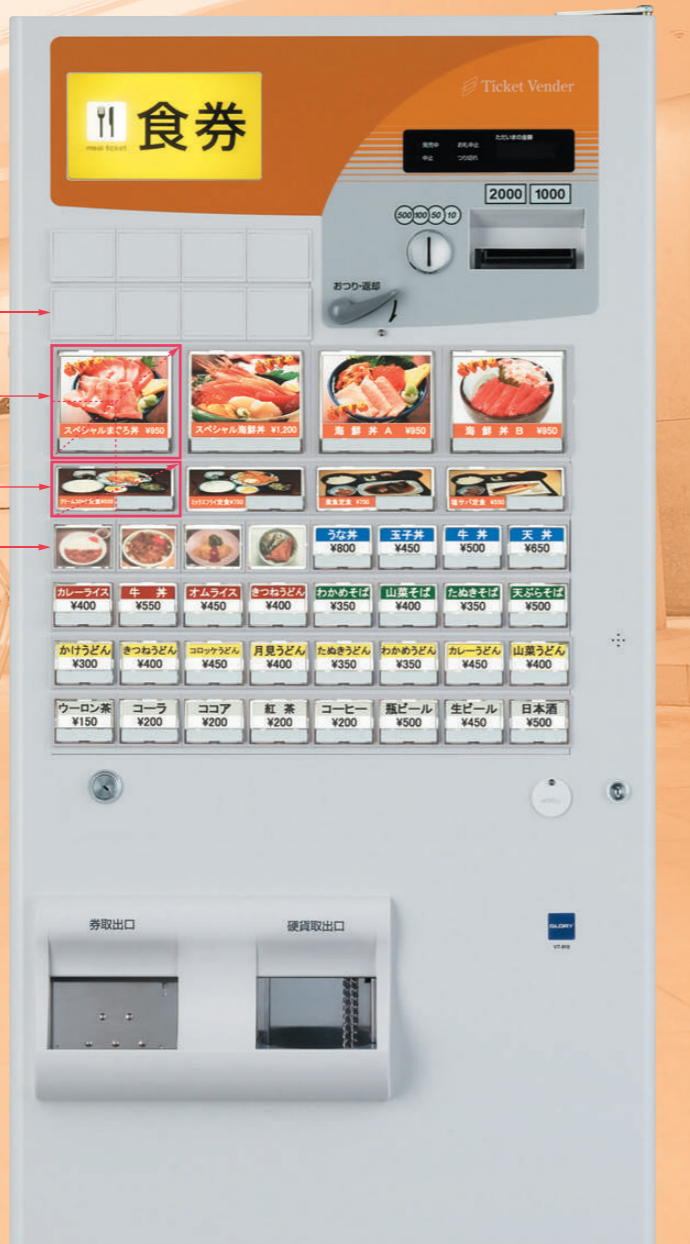

●ダミーボタン
ボタンとして使用しない部分にはめ込むブロックです。

●中型・大型口座ボタン
標準ボタン2つまたは4つ分を使ってメニューを大きく、
見やすく表示します。

●メニューボタン
ボタンの代わりに写真を入れることができるブロックです。

様々なボタンレイアウトに対応。

1台で64メニューもの販売が可能で多口座タイプ。お店の販売メニュー数や運用ニーズに応じた設定が自在に行えます。また、中型ボタンが新たに加わり、大型ボタンと組み合わせて、オリジナルのボタンレイアウトが自在に行えます。おすすめメニューなどの写真を大きく分かりやすく表示することが可能です。

チケット切れを防ぐ 便利な2ロール【オートチェンジ】機能

本体にロール紙を2巻まで装てん可能。一方のロール紙が切れると、もう一方のロール紙に自動で切り替わるので、ロール紙を最後まで無駄なく使用でき、また交換のタイミングを気にすることはありません。

最短30mm。12種類の発券が可能

30～90mmまで6mmピッチで多彩な券サイズの設定が可能。運用に合わせた発券が行えます。

ワンタッチ操作で締め上げ業務を大幅に軽減

あらかじめ集計印字や硬貨回収を設定することにより、ワンタッチ操作で、集計処理が自動で行え、締め上げ業務を軽減します。

つり銭切れを防ぐ大型収納庫を採用

つり銭硬貨用の収納庫は、500円が350枚、100円が1,000枚、50円が600枚、10円が1,000枚収納できる大容量タイプ。さらに、投入された硬貨をつり銭として払い出すリサイクル方式も併せて採用。販売時間中のつり銭切れを防ぐとともに、つり銭補給の手間を軽減します。

売上データを簡単管理

○FTP機能を標準搭載し、本部にしながら、営業店の売上データの収集やメニューの配信が可能です。

※売上データは券職人シリーズVT-T10M/G10/S10が混在していても集計が可能です。

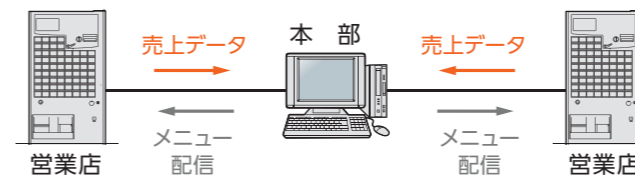

○オフライン運用の場合は、USBメモリーで売上データをパソコンに取り込み、容易に売上管理ができます。

明るくくっきりした蛍光表示管を採用

明るくくっきりした蛍光表示管を採用。従来の7セグ表示より見やすくなりました。



券見本

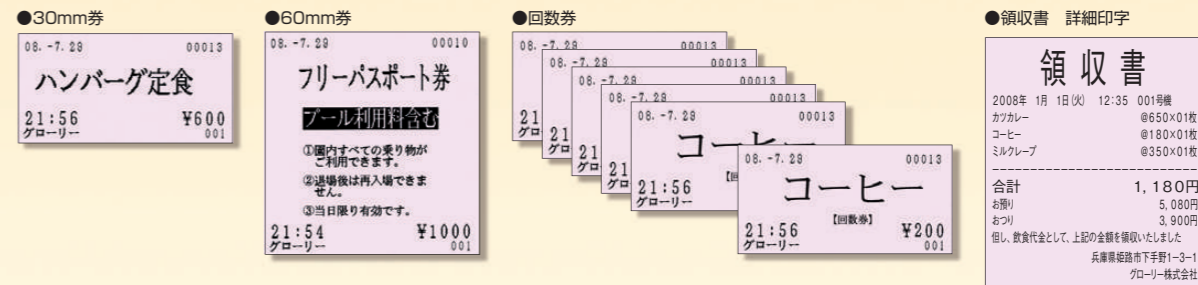

ジャーナル印字例

●総計	●時間帯別 メニューグループ別集計	●メニュー別集計	●入出金集計
<p>●印字タイトル 【日計】【日計クリア】【前日計】 【前々日計】【累計】 【累計クリア】【前日累計】</p> <p>***** 【日計】 印字日時 : 2008年 2月19日 9時25分 011号機 日計クリア番号 : 00006 ***** 2008年 2月18日 19時22分 から 2008年 2月19日 9時25分 まで 曜日区分 3(月火水木) ***** 総売上 152枚 96830円 内消費税 4610円 総販売 155枚 98550円 内消費税 4692円 総払戻し 3枚 1720円 内消費税 80円 ***** 客数 152件 客単価 637円 取引件数 110件 取引単価 880円 (取消件数 9件) 七小券 25枚 当り券 3枚 無効券 0枚 ***** 日計クリア履歴 2008年 2月18日 19時22分 00005 1129枚 719710円 2008年 2月17日 19時31分 00004 1740枚 1131270円 2008年 2月16日 19時24分 00003 2026枚 1318450円 2008年 2月15日 19時19分 00002 923枚 590720円 2008年 2月14日 19時28分 00001 1095枚 711780円 *****</p>	<p>***** 時間帯→ 01. 00:00~01:00 【日計】 G01: 7枚 4060円 G02: 2枚 980円 G03: 1枚 980円 G04: 0枚 0円 ***** 期間帯販売 12枚 7430円 客数 12件 客単価 619円 取引件数 10件 取引単価 743円 ***** 06. 05:00~06:00 G01: 1枚 440円 G02: 0枚 0円 G03: 1枚 720円 G04: 0枚 0円 ***** 期間帯販売 2枚 1160円 客数 2件 客単価 553円 取引件数 2件 取引単価 553円 ***** 総販売 155枚 98550円 総払戻し 3枚 1720円 総売上 152枚 96830円 *****</p>	<p>***** ●印字タイトル 【日計】【日計クリア】【前日計】 【前々日計】【累計】 【累計クリア】【前日累計】</p> <p>***** 【日計】 印字日時 : 2008年 2月19日 9時25分 011号機 日計クリア番号 : 00006 ***** 2008年 2月18日 19時22分 から 2008年 2月19日 9時25分 まで 曜日区分 3(月火水木) ***** 総売上 152枚 96830円 内消費税 4610円 総販売 155枚 98550円 内消費税 4692円 総払戻し 3枚 1720円 内消費税 80円 ***** 客数 152件 客単価 637円 取引件数 110件 取引単価 880円 (取消件数 9件) ***** 総売上=総販売-総払戻し *****</p>	<p>***** ＜入出金情報＞ 011号機 2008年 2月19日 9時25分 金種 科目 枚数 金額 2千円 入金 12枚 24000円 出金 0枚 0円 残数 12枚 24000円 千円 入金 141枚 141000円 出金 0枚 0円 残数 141枚 141000円 500円 入金 36枚 18000円 出金 126枚 63000円 残数 -90枚 -45000円 100円 入金 72枚 7200円 出金 267枚 26700円 残数 -195枚 -19500円 50円 入金 6枚 300円 出金 45枚 2250円 残数 -39枚 -1950円 10円 入金 400枚 4000円 出金 212枚 2120円 残数 -172枚 -1720円 合計 入金 -----枚 190900円 出金 -----枚 94070円 残数 -----枚 96830円 *****</p>